L'hymne de l'Ascension de nostre Seigneur à Vespres.

Jesu nostra redemptio.
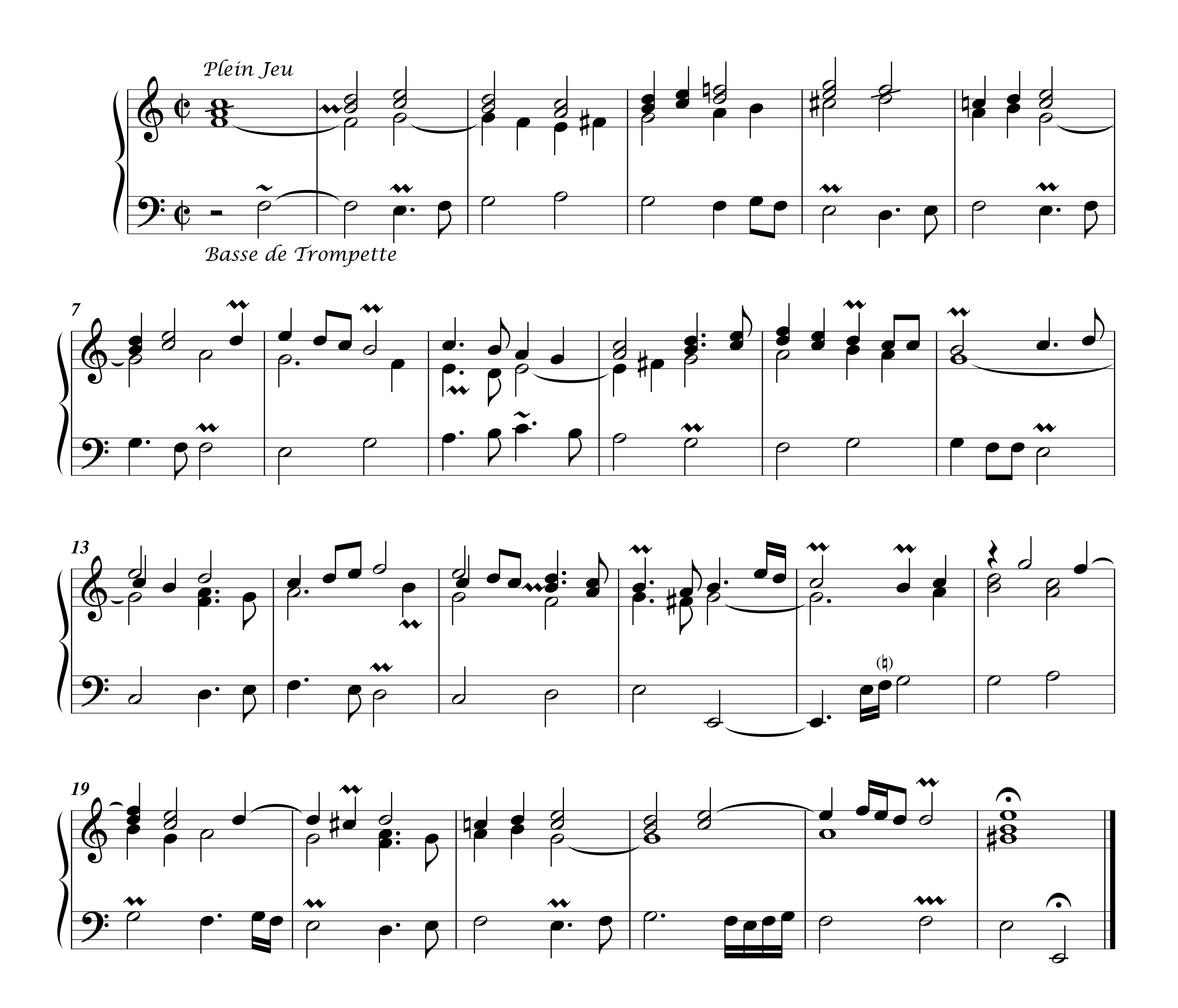

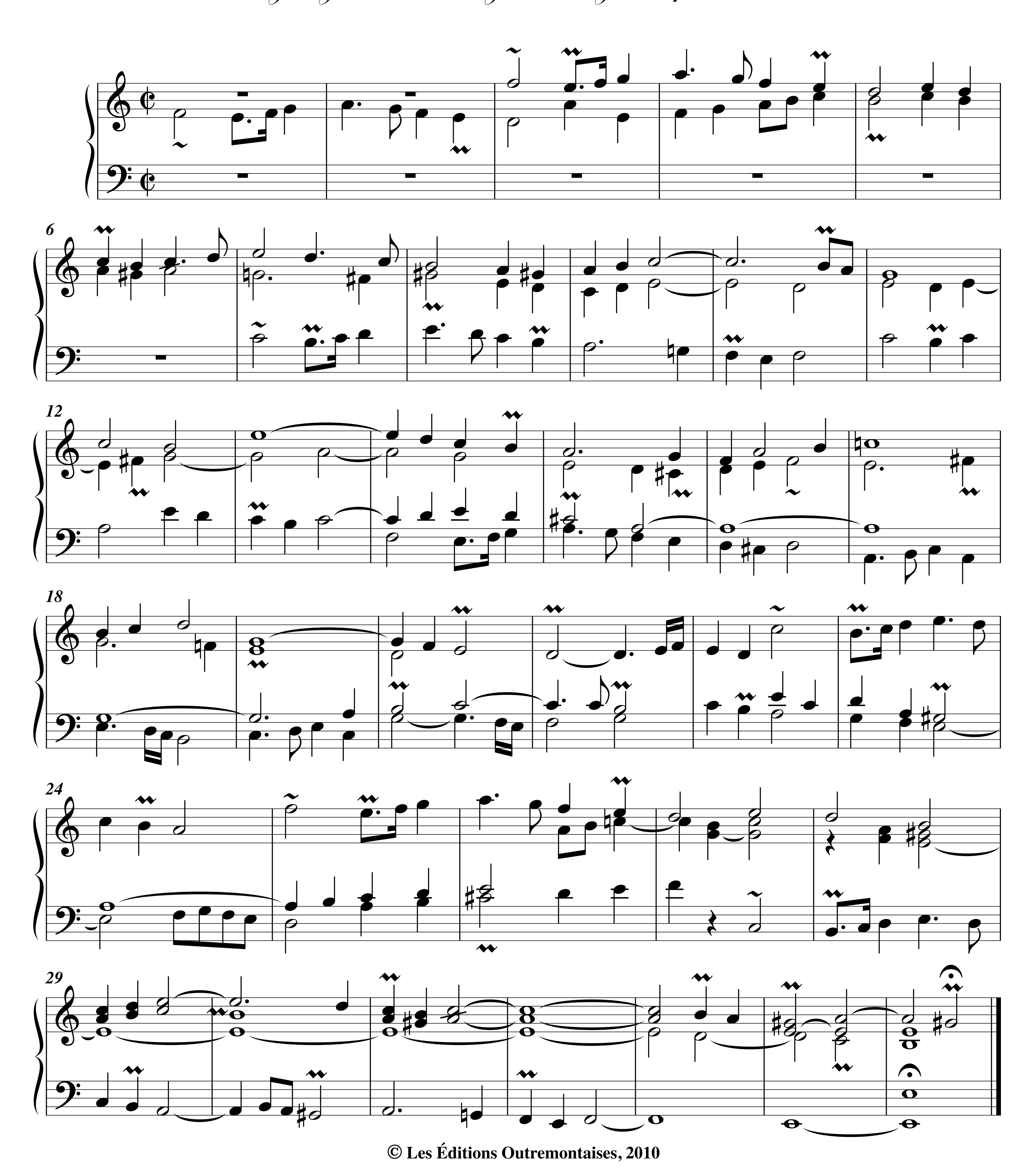
Fugue grave sur le sujet de l'hymne précédente.

